Photoshop Débutant

Formation professionnelle - courte | RS 6204 Sans niveaux spécifiques

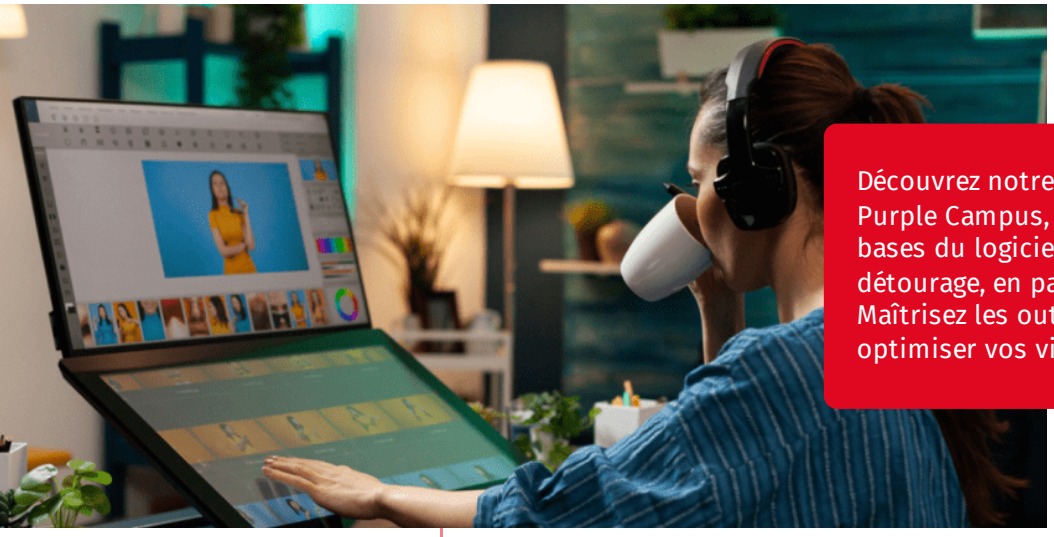

Découvrez notre formation Photoshop Débutant chez Purple Campus, ouverte à tous, pour apprendre les bases du logiciel : de l'importation des images au détourage, en passant par les calques et les filtres. Maîtrisez les outils essentiels pour retoucher, créer et optimiser vos visuels.

TARIF

Formation (hors certification) 660€ nets
Effectif min. de démarrage : Sous réserve d'inscrits suffisants

DURÉE ET RYTHME

2 jours

LIEUX

Inter-entreprise
Carcassonne

Intra-entreprise
Possibilité avec tous les Purple Campus d'Occitanie (sur devis)

MODALITÉS D'ACCÈS

7 jours au plus tard avant le début de la formation sous réserve d'acceptation de financement

PUBLIC ET PRÉ-REQUIS

Public cible

- Toute personne amenée à utiliser Photoshop dans le cadre de son activité professionnelle ou personnelle

Pré-requis et niveau d'entrée

- Bonne utilisation de Windows ou Macintosh
- Une compétence graphique est un plus

OBJECTIFS PÉDAGOGIQUES

- Appliquer les premiers traitements aux images numériques de façon structurée et efficace
- Retoucher les images
- Réaliser des documents simples ex nihilo (plaquettes, affiches) en y intégrant des textes, photos, illustrations

MODALITÉS VALIDATION & ÉVALUATIONS

Validation

- En début de formation : test de positionnement ou entretien de diagnostic

Evaluations

- En fin de formation : Evaluation des acquis de la formation, délivrance attestation de fin de formation et ou certificat de réalisation.
- Enquête de satisfaction à chaud et à froid

95,27%

des clients recommandent les formations en Web – Informatique de Purple Campus

LANGUE D'ENSEIGNEMENT

Français

ÉQUIPES & MÉTHODES PÉDAGOGIQUES

Formateurs experts des domaines et qualifiés par Purple Campus dans le cadre de sa démarche Qualité

Pédagogie active et multimodale, analyse de cas concrets, mise en situation, travail personnalisé en entreprise...

Salles de formation équipées pour une pédagogie active – plateaux techniques, Environnement Numérique de Travail (ENT), logiciels métiers

CO-TRAITANCE

Non

ACCESSIBILITÉ

Toutes les formations dispensées par Purple Campus se déroulent dans des conditions qui répondent aux exigences règlementaires et légales pour l'accueil des personnes en situation de handicap.
Délais d'accès : durée d'instruction du dossier

PARTENAIRES

TOSA Centre agréé

PROGRAMME

Chez Purple Campus, nous valorisons la diversité et l'inclusion, et nous nous engageons à fournir des formations accessibles à tous, quel que soit votre âge ou votre situation. Explorez notre programme aujourd'hui et découvrez comment nous pouvons vous aider à construire l'avenir que vous méritez.

- Présentation de Photoshop : Historique et présentation, espace de travail, Réglage des préférences, les palettes, notion sur les pixels, mode vectoriel et mode Bitmap, codification enregistrement
- Import des Images : Taille des images et de la zone de travail, calcul de la résolution, rééchantillonnage, recadrage, scans et appareil photo numérique, module caméra Raw
- Outil de dessin et de retouche : pinceau aérographe, crayon, options des outils, le tampon
- Les sélections : rectangle et élipse de sélection, outils lasso et baguette magique, outil de sélection rapide, additionner ou soustraire des sélections, mémorisation et couche «alpha»
- Déformations : Rotation, homothétie, torsion, inclinaison, perspective, déformation par enveloppes
- Les techniques de détourage : le lasso magnétique, la fonction extraire, le mode masque, détourage vectoriel, autres méthodes
- Chromie : Niveaux et Histogramme, réglage contraste et luminosité, utilisation de la couche E/S, point blanc et noir, neutralisation d'une dominante, remplacement des couleurs, réglages avancés
- Les calques : initiation au photomontage, création, suppression et verrouillage, groupes de calques et organisation, alignement et fusion, effets et styles, les calques vectoriels
- Outil texte : calques de texte, effets et transformations, enrichissement des paragraphes, création de blocs de texte, déformation par enveloppe, application d'effets sur calque texte
- Les filtres : Atténuation et renforcement, déformation, filtres esthétiques, galettes de filtres, filtres dynamiques
- Optimiser sa production : les scripts, les traitements par lots, les variables
- Import/Export et impressions : les formats de fichiers, Export sur le Web, création fichier PDF, utilisation de bridge, gestion de l'impression

CERTIFICATION TOSA POSSIBLE SUR DEVIS ET OBLIGATOIRE DANS LE CADRE D'UN FINANCEMENT CPF

Modalités de certification :

- Test en ligne adaptatif de 35 questions sur une durée d'une heure (QCM, manipulations du logiciel, activités interactives)
- La grille de score TOSA va de 1 à 1000 points avec une graduation des niveaux :
  - Niveau opérationnel (score Tosa 551 à 725) / Niveau avancé (score Tosa 726 à 875)
  - Niveau expert (score Tosa 876 à 1000)
  - Attestation de passage si score en deçà

Date de mise à jour : 03/10/2025